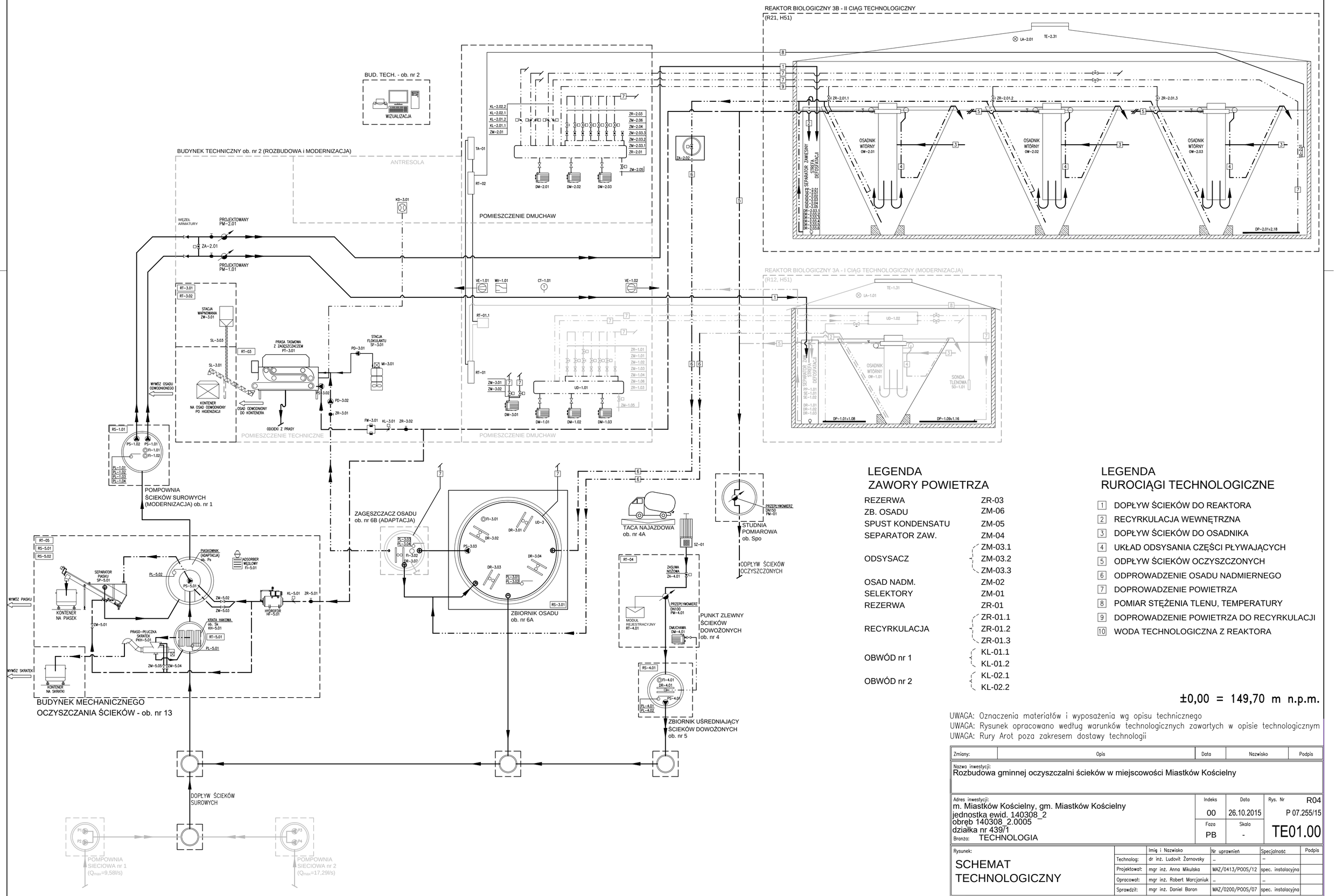

LEGENDA
ZAWORY POWIETRZA

REZERWA	ZR-03
ZB. OSADU	ZM-06
SPUST KONDENSATU	ZM-05
SEPARATOR ZAW.	ZM-04
ODSYSACZ	ZM-03.1 ZM-03.2 ZM-03.3
OSAD NADM.	ZM-02
SELEKTORY	ZM-01
REZERWA	ZR-01
RECYRKULACJA	ZR-01.1 ZR-01.2 ZR-01.3
OBWÓD nr 1	KL-01.1 KL-01.2
OBWÓD nr 2	KL-02.1 KL-02.2

LEGENDA
RUROCIĄGI TECHNOLOGICZNE

1. DOPŁYW ŚCIEKÓW DO REAKTORA
2. RECYRKULACJA WEWNĘTRZNA
3. DOPŁYW ŚCIEKÓW DO OSADNIKA
4. UKŁAD ODSYSANIA CZĘŚCI PŁYWAJĄCYCH
5. ODPŁYW ŚCIEKÓW OCZYSZCZONYCH
6. ODPROWADZENIE OSADU NADMIERNEGO
7. DOPROWADZENIE POWIETRZA
8. POMIAR STĘŻENIA TLENU, TEMPERATURY
9. DOPROWADZENIE POWIETRZA DO RECYRKULACJI
10. WODA TECHNOLOGICZNA Z REAKTORA

±0,00 = 149,70 m n.p.m.

UWAGA: Oznaczenia materiałów i wyposażenia wg opisu technicznego
UWAGA: Rysunek opracowano według warunków technologicznych zawartych w opisie technologicznym
UWAGA: Rury Arot poza zakresem dostawy technologii

UWAGA:
W ramach rozbudowy oczyszczalni zostanie wykonany układ setrowania dla istniejących pomp sieciowych, który:
– będzie blokował jednoczesną pracę pompowni sieciowych nr 2 i 3,
– będzie blokował pracę pompowni sieciowych nr 2 i 3 w przypadku osiągnięcia poziomu alaermowego w pompowni na oczyszczalni (nr 1)

Zmiany:	Opis	Data	Nazwisko	Podpis

Nazwa inwestycji:
Rozbudowa gminnej oczyszczalni ścieków w miejscowości Miastków Kościelny

Adres inwestycji:
m. Miastków Kościelny, gm. Miastków Kościelny
jednostka ewid. 140308_2
obręb 140308_2.0005
działka nr 439/1
Branża: TECHNOLOGIA

Indeks	Data	Rys. Nr
00	26.10.2015	R04 P 07.255/15
Faza: PB	Skala: -	TE01.00

Rysunek:
SCHEMAT TECHNOLOGICZNY

	Imię i Nazwisko	Nr uprawnień	Specjalność	Podpis
Technolog:	dr inż. Ludovit Žarnovsky	–	–	
Projektował:	mgr inż. Anna Mikulska	MAZ/0413/POOS/12	spec. instalacyjna	
Opracował:	mgr inż. Robert Marcjaniuk	–	–	
Sprawdził:	mgr inż. Daniel Baran	MAZ/0200/POOS/07	spec. instalacyjna	

>> WOD - KAN <<
SŁAWOMIR BARAN
08-400 GARWOLIN, ul. Jagodzińska 40
tel. 25 682-34-23